

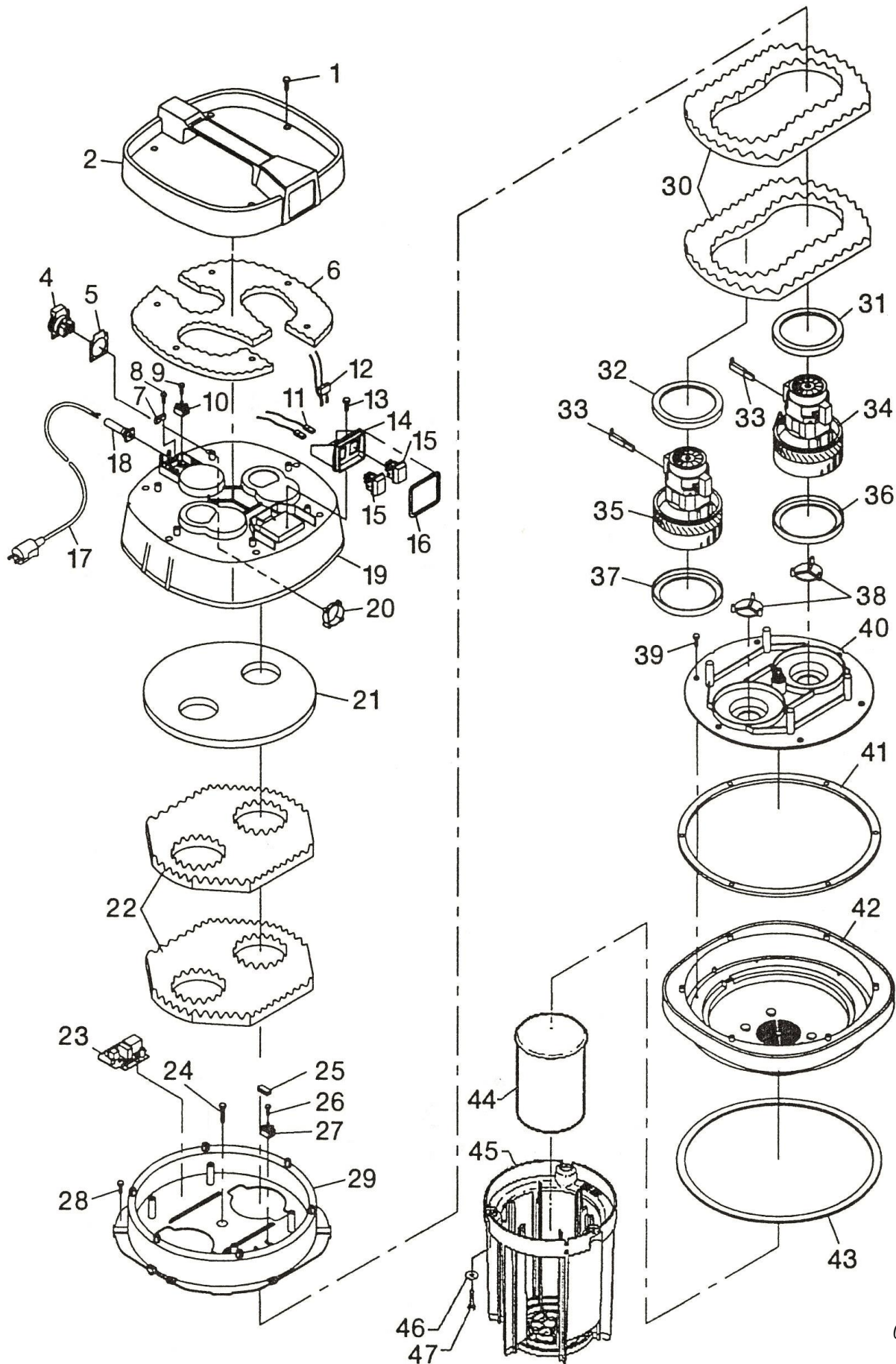

V. Brøndum

RONDA 500



| V. BRØNDUM A/S | | Reservedelsliste – Motortop Spare Parts List – Motor Top Ersatzteilliste Motorkopf | | RONDA 500 | |
|----------------|--------------------------------|--|--------------------------------|---------------|--|
| POS. | BESKRIVELSE | DESCRIPTION | Bezeichnung | VARE/ITEM NO. | |
| 1 | Skrue | Screw | Schraube | 81971510 | |
| 2 | Topdæksel | Top cover | Oberer Deckel | 81893840 | |
| 4 | 230 volt el-udtag* | 230 volt socket* | 230 Volt Elektro-Ausgang* | 81754120 | |
| 5 | Pakning* | Washer* | Dichtung* | 81954870 | |
| 6 | Lyddæmperskum | Muffling foam | Schalldämpferschaum | 81933880 | |
| 7 | Aflastningsklemme | Relief bracket | Zugentlastung | 81750060 | |
| 8 | Skrue | Screw | Schraube | 83970023 | |
| 9 | Skrue | Screw | Schraube | 81970030 | |
| 10 | Kronmuffe | Supply terminal | Lüsterklemme | 81750040 | |
| 11 | Ledning med fladstik | Lead with flat plug | Kabel mit Flachstecker | 81753750 | |
| 12 | Kondensator | Condenser | Kondensator | 81750070 | |
| 13 | Skrue | Screw | Schraube | 81970141 | |
| 14 | Afbryderhus | Switch housing | Schaltergehäuse | 81893760 | |
| 15 | Kontakt | Switch | Schalter | 81750110 | |
| 16 | Pakning | Packing | Dichtung | 81953770 | |
| 17 | Ledning med stik | Lead with plug | Kabel mit Stecker | 81750120 | |
| 18 | Ledningsindføring | Line entrance | Kabeldurchführung | 81750080 | |
| 19 | Motoroverdel | Motor top section | Motorenoberteil | 81893850 | |
| 20 | Monteringsring* | Mounting ring* | Montierungsring* | 81894880 | |
| 21 | Lyddæmperskum | Muffling foam | Schalldämpferschaum | 81933890 | |
| 22 | Lyddæmperskum | Muffling foam | Schalldämpferschaum | 81933900 | |
| 23 | Elektronik for startautomatik* | Electronic unit for aut. Start* | Elektronik für Startautomatik* | 83754130 | |
| 24 | Skrue | Screw | Schraube | 81973950 | |
| 25 | Samlestik | Connection | Lüsterklemme | 83754580 | |
| 26 | Skrue | Screw | Schraube | 81970030 | |
| 27 | Kronmuffe | Supply terminal | Lüsterklemme | 81750040 | |
| 28 | Skrue | Screw | Schraube | 81750140 | |
| 29 | Luftlederplade | Air baffle | Luftleitblech | 81893860 | |
| 30 | Lyddæmperskum | Muffling foam | Schalldämpferschaum | 81933910 | |
| 31 | Motorpakning | Motor washer | Motordichtung | 81950610 | |
| 32 | Motorpakning | Motor washer | Motordichtung | 81950610 | |
| 33 | Kul | Carbon | Kohlen | 8173176A | |
| 34 | Motor | Motor | Motor | 84723370 | |
| 35 | Motor | Motor | Motor | 84723370 | |
| 36 | Motorpakning | Motor washer | Motordichtung | 81950610 | |
| 37 | Motorpakning | Motor washer | Motordichtung | 81950610 | |
| 38 | Ventil | Valve | Ventil | 81891540 | |
| 39 | Skrue | Screw | Schraube | 81970141 | |
| 40 | Motorplade | Motor plate | Motorplatte | 81894020 | |
| 41 | Pakning* | Washer* | Dichtung* | 83954890 | |
| 42 | Motorunderdel | Motor bottom section | Motorenunterteil | 81893870 | |
| 43 | Beholderpakning | Container washer | Behälterdichtung | 81951130 | |
| 44 | Flydeventil | Float valve | Schwimmerventil | 8569064A | |
| 45 | Filtergitter | Filter grid | Filtergitter | 8169065C | |
| 46 | Rustfri skive | Washer | Scheibe | 81970771 | |
| | Pladeskrue | Screw | Schraube | 81970012 | |

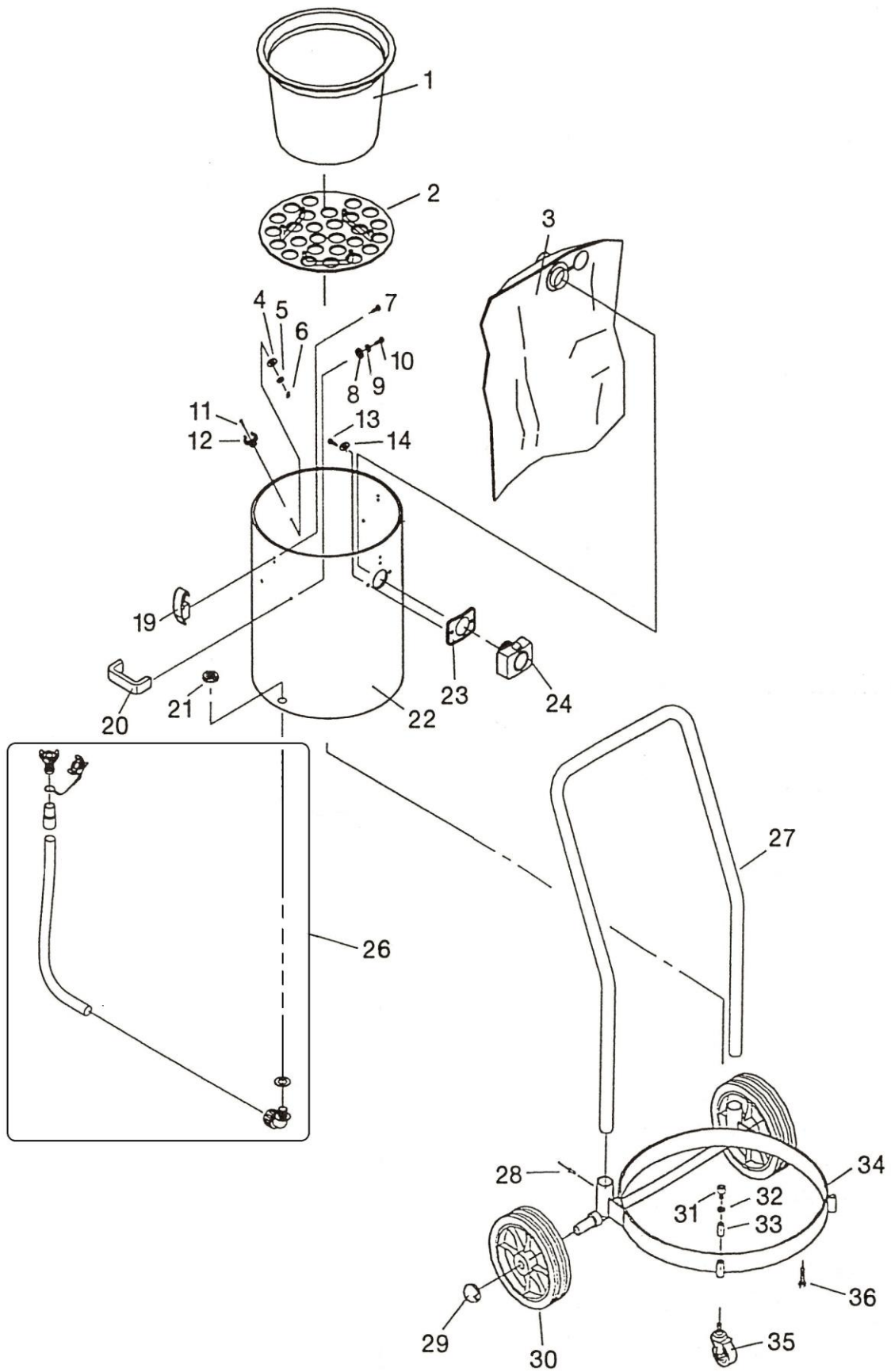

| V. BRØNDUM A/S | | Reservedelsliste – Beholderdel Spare Parts List – Container Part Ersatzteilliste - Behälterteil | | RONDA 500 |
|-----------------------|---------------------|--|-------------------------|----------------------|
| Pos. | BESKRIVELSE | DESCRIPTION | BEZEICHNUNG | VARE/ITEM NO. |
| 1 | Mixfilter RONDA 500 | Mix filter RONDA 500 | Mixfilter RONDA 500 | 84676005 |
| 2 | Dobbeltbund | Double bottom | Doppelboden | 81895003 |
| 3 | Opsamlingspose | Collection bag | Sammeltüte | 82640053 |
| 4 | Gummiskive | Rubber washer | Gummidichtung | 8197099A |
| 5 | Skive | Disc | Scheibe | 81971001 |
| 6 | Specialmøtrik | Special nut | Spezialmutter | 83976220 |
| 7 | Popnitte | Rivet | Pop-Niet | 81970430 |
| 8 | Gummiskive | Rubber washer | Gummidichtung | 8197099A |
| 9 | Skive | Disc | Scheibe | 81971001 |
| 10 | Pladeskrue | Screw | Schraube | 81970011 |
| 11 | Skrue* | Screw* | Schraube* | 83976210 |
| 12 | Slangeholder* | Hose holder* | Schlauchhalter* | 83960122 |
| 13 | Pladeskrue | Screw | Schraube | 81970011 |
| 14 | Skive | Disc | Scheibe | 81970771 |
| 19 | Beholderclips | Container clips | Behälterklammer | 8191342A |
| 20 | Håndtag | Handle | Handgriff | 8191098A |
| 21 | Kontramøtrik* | Lock nut* | Gegenmutter* | 83960123 |
| 22 | Beholder, komplet | Container, complete | Behälter, komplet | 81773999 |
| 23 | Gummipakning | Rubber washer | Gummidichtung | 81952710 |
| 24 | Beholderstuds | Container adjutage | Behälterstutzen | 81813800 |
| 26 | Bundaftapning | Drainage hose in base | Ablaufschlauch am Boden | 80300010 |
| 27 | Kørebøjle | Steering handle | Fahrbügel | 81851150 |
| 28 | Popnitte | Rivet | Pop-Niet | 81970430 |
| 29 | Hjulkapsel | Wheel cap | Radkappe | 83854490 |
| 30 | Hjul | Wheel | Rad | 81871180 |
| 31 | Unbraco skrue | Screw | Schraube | 83970020 |
| 32 | Fjederskive | Washer | Scheibe | 83970019 |
| 33 | Gevindmuffe | Thread-fitting | Muffe | 83960130 |
| 34 | M-stativ | M-frame | M-Stativ | 85856260 |
| 35 | Drejehjul | Turning wheel | Lenkrolle | 81871040 |
| 36 | Skrue | Screw | Schraube | 81971510 |
| 37 | | | | |
| 38 | | | | |
| 39 | * Extra udstyr | * Extra accessories | * Ekstra Zubehör | |

